



| STATINIŲ EKSPLIKACIJA | |
|-----------------------|--|
| 1 | DVARO RŪMAI (U.K. 22813) - POILSIO PASKIRTIES PASTATAS |
| 2 | VIRTUVĖ (U.K. 22815) - POILSIO PASKIRTIES PASTATAS |
| 3 | OFICINA (U.K. 22814) - GYVENAMASIS NAMAS |

| SUTARTINIAI ŽENKLAI | |
|---------------------|--|
| | TERITORIJOS TVARKYMO RIBA |
| | TVARKOMAS PASTATAS |
| | TRANSPORTO JUDĖJIMO KRYPTYS |
| | PROJEKTUOJAMA NUOGRINDA, AKMENS TRINKELIŲ DANGA TVARKOMOS TERITORIJOS RIBOSE |
| | ĮRENGTI AKMENS IŠSIJŲ TAKAI |
| | ĮRENGTA AKMENS TRINKELIŲ DANGA |
| | ĮRENGTA VEJA |
| | ESAMI TVENKINIAI |
| | AUTOMOBILIŲ STOVĖJIMO VIETA ŽŪ |
| | ATLIEKŲ KONTEINERIŲ VIETA |
| | ESAMI MEDŽIAI |

| | | | |
|----------------------|------------|---|----------------------|
| KVAL. PATV. DOK. NR. | | | UAB "SODYBŲ SKYRIUS" |
| A162, 0506 | PV | | N.KAZAKEVIČIŪTĖ |
| A029, 0511 | PDV | | A.LAINAUSKAITĖ |
| A163, 0507 | ARCHIT. | | G.KIRDEIKIENĖ |
| LT | STATYTOJAS | UAB "AŠTRIOSIOS KIRSOS DVARO KULTŪROS IR PAVELDO CENTRAS" | |

| | | | |
|--|---|--|------------|
| STATINIO PROJEKTO PAVADINIMAS DVARO RŪMIŲ, GYVENAMOSIOS PASKIRTIES VIENO BUTO PASTATO (6.1) TVARKYBOS DARBŲ, KAPITALINIO REMONTO IR PASKIRTIES KEITIMO Į POILSIO PASKIRTĮ (7.13) IR PARDUOTUVĖS, PREKYBOS PASKIRTIES PASTATO (7.3), TVARKYBOS DARBŲ, KAPITALINIO REMONTO IR PASKIRTIES KEITIMO Į POILSIO PASKIRTĮ (7.13) PROJEKTAS Lazdijų r. sav., Būdviečio sen., Aštriosios Kirsnos k., Žvejų g. 11., | | | |
| STATINIO NUMERIS IR PAVADINIMAS DVARO RŪMAI (U. Nr. 5994-0003-9014, U.K. 22813) PARDUOTUVĖ (U. Nr. 5994-0003-9103, U.K. 22815) | | | |
| DOKUMENTO PAVADINIMAS | | | LAIDA |
| PROJEKTINIAI PASIŪLYMAI SKLYPO PLANAS M 1:500 | | | |
| LT | STATYTOJAS | DOKUMENTO ŽYMUO | LAPAS LAPŲ |
| | UAB "AŠTRIOSIOS KIRSOS DVARO KULTŪROS IR PAVELDO CENTRAS" | SS.21-01-01-TP-PP, SS.21-02-02-TP-PP SP-B.1 | |

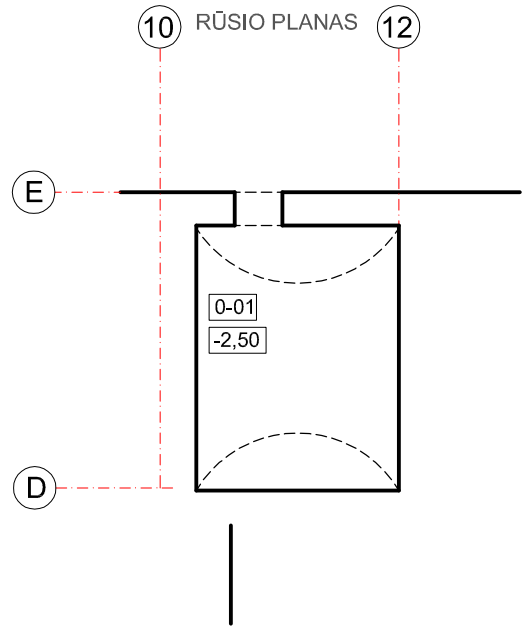
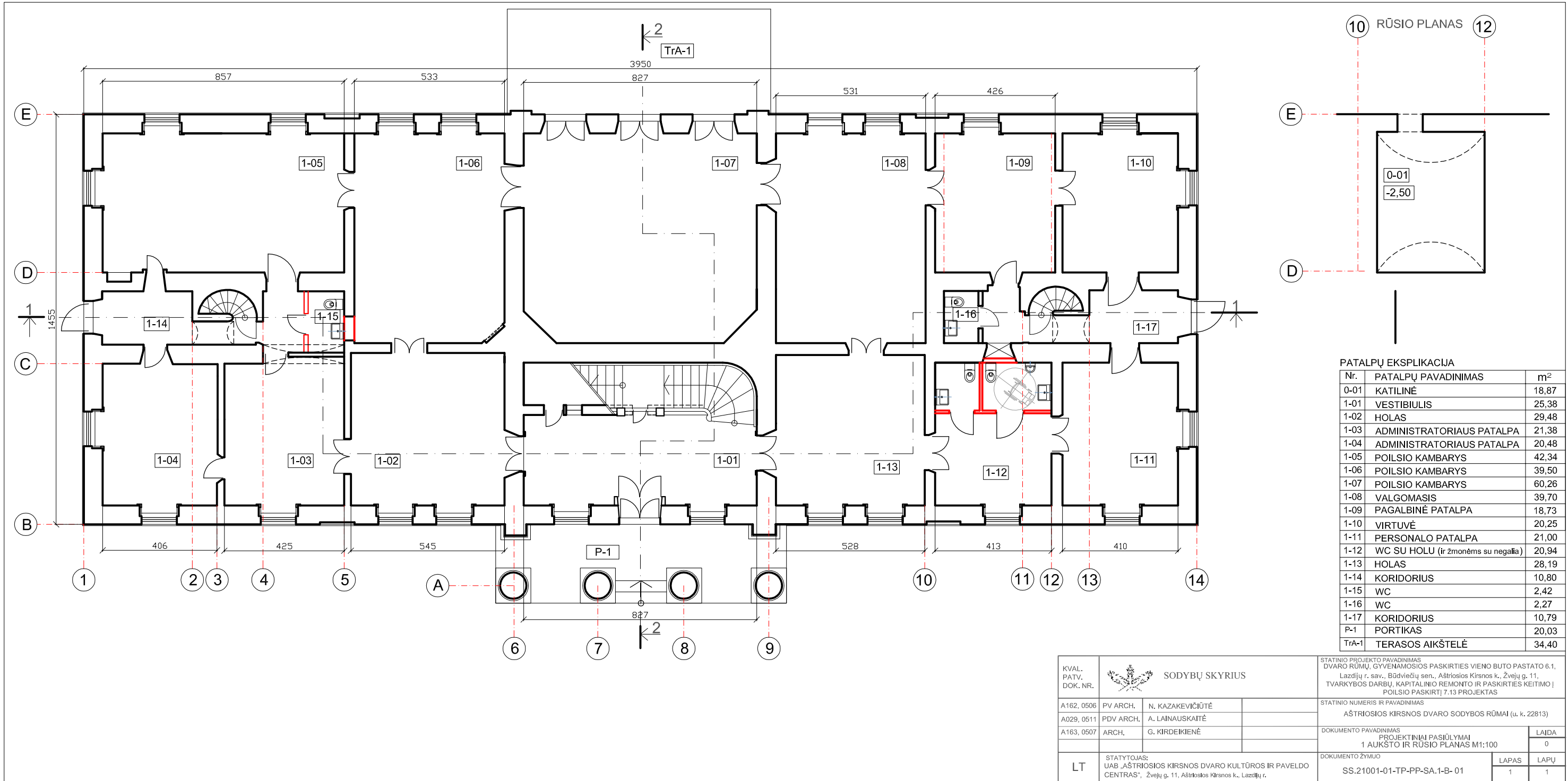

PATALPŲ EKSPLIKACIJA

| Nr. | PATALPŲ PAVADINIMAS | m ² |
|-------|------------------------------------|----------------|
| 0-01 | KATILINĖ | 18,87 |
| 1-01 | VESTIBULIS | 25,38 |
| 1-02 | HOLAS | 29,48 |
| 1-03 | ADMINISTRATORIAUS PATALPA | 21,38 |
| 1-04 | ADMINISTRATORIAUS PATALPA | 20,48 |
| 1-05 | POILSIO KAMBARYS | 42,34 |
| 1-06 | POILSIO KAMBARYS | 39,50 |
| 1-07 | POILSIO KAMBARYS | 60,26 |
| 1-08 | VALGOMASIS | 39,70 |
| 1-09 | PAGALBINĖ PATALPA | 18,73 |
| 1-10 | VIRTUVĖ | 20,25 |
| 1-11 | PERSONALO PATALPA | 21,00 |
| 1-12 | WC SU HOLU (ir žmonėms su negalia) | 20,94 |
| 1-13 | HOLAS | 28,19 |
| 1-14 | KORIDORIUS | 10,80 |
| 1-15 | WC | 2,42 |
| 1-16 | WC | 2,27 |
| 1-17 | KORIDORIUS | 10,79 |
| P-1 | PORTIKAS | 20,03 |
| TrA-1 | TERASOS AIKŠTELĖ | 34,40 |

| | | | | | |
|----------------------|---|---------------------------------|---------------------------------|---|-------|
| KVAL. PATV. DOK. NR. |  SODYBŲ SKYRIUS | STATINIO PROJEKTO PAVADINIMAS | | DVARO RŪMŲ, GYVENAMOSIOS PASKIRTIES VIENO BUTO PASTATO 6.1, Lazdijų r. sav., Būdviečių sen., Aštriosios Kirsnos k., Žvejų g. 11, TVARKYBOS DARBŲ, KAPITALINIO REMONTO IR PASKIRTIES KEITIMO POILSIO PASKIRTĮ 7.13 PROJEKTAS | |
| | | STATINIO NUMERIS IR PAVADINIMAS | | AŠTRIOSIOS KIRSNO DVARO SODYBOS RŪMAI (u. k. 22813) | |
| | | DOKUMENTO PAVADINIMAS | | PROJEKTIŲ PASIŪLYMAI | |
| A162, 0506 | PV ARCH. | N. KAZAKEVIČIŪTĖ | 1 AUKŠTO IR RŪSIO PLANAS M1:100 | | 0 |
| A029, 0511 | PDV ARCH. | A. LAINAUSKAITĖ | | | |
| A163, 0507 | ARCH. | G. KIRDEKIENĖ | | | |
| LT | STATYTOJAS: | | DOKUMENTO ŽYMUO | | LAPAS |
| | UAB „AŠTRIOSIOS KIRSNO DVARO KULTŪROS IR PAVELDO CENTRAS“, Žvejų g. 11, Aštriosios Kirsnos k., Lazdijų r. | | SS.21001-01-TP-PP-SA.1-B-01 | | LAPŲ |
| | | | | | 1 |
| | | | | | 1 |

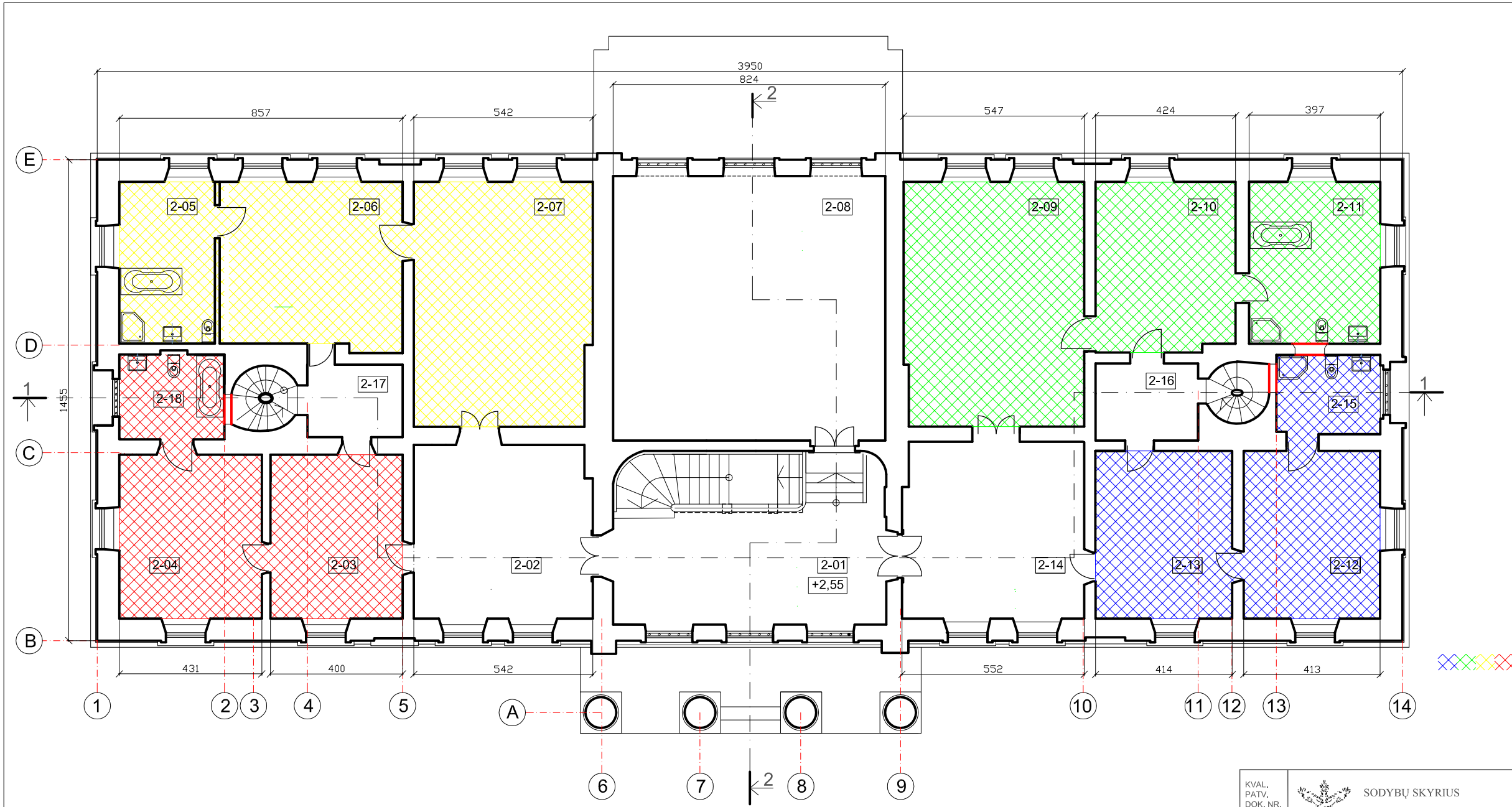

PATALPŲ EKSPLIKACIJA

| Nr. | PATALPŲ PAVADINIMAS | m ² |
|------|----------------------------|----------------|
| 2-01 | HOLAS | 29,54 |
| 2-02 | HOLAS | 28,21 |
| 2-03 | KAMBARYS | 19,84 |
| 2-04 | MIEGAMASIS | 21,38 |
| 2-05 | VONIOS KAMBARYS | 15,50 |
| 2-06 | MIEGAMASIS | 26,14 |
| 2-07 | KAMBARYS | 39,53 |
| 2-08 | POILSIO KAMBARYS-SKAITYKLA | 65,92 |
| 2-09 | KAMBARYS | 40,16 |
| 2-10 | MIEGAMASIS | 21,73 |
| 2-11 | VONIOS KAMBARYS | 19,53 |
| 2-12 | MIEGAMASIS | 20,95 |
| 2-13 | KAMBARYS | 21,07 |
| 2-14 | HOLAS | 29,22 |
| 2-15 | DUŠAS, WC | 7,54 |
| 2-16 | KORIDORIUS | 7,24 |
| 2-17 | KORIDORIUS | 6,31 |
| 2-18 | DUŠAS, WC | 8,20 |

| | | | | | | |
|--|-----------------------|------------------|---|--|-------|------|
| KVAL. PATV. DOK. NR. | SODYBŲ SKYRIUS | | STATINIO PROJEKTO PAVADINIMAS | | | |
| | | | DVARO RŪMŲ, GYVENAMOSIOS PASKIRTIES VIENO BUTO PASTATO 6.1. | | | |
| | | | Lazdijų r. sav., Būdvielių sen., Aštriosios Kirsnos k., Žvejų g. 11, TVARKYBOS DARBŲ, KAPITALINIO REMONTO IR PASKIRTIES KEITIMO Į POILSIO PASKIRTĮ 7.13 PROJEKTAS | | | |
| A162, 0506 | PV ARCH. | N. KAZAKEVIČIŪTĖ | STATINIO NUMERIS IR PAVADINIMAS | | | |
| A029, 0511 | PDV ARCH. | A. LAINAUSKAITĖ | AŠTRIOSIOS KIRSNOS DVARO SODYBOS RŪMAI (u. k. 22813) | | | |
| A163, 0507 | ARCH. | G. KIRDEKIENĖ | DOKUMENTO PAVADINIMAS | | | |
| LT STATYTOJAS: UAB „AŠTRIOSIOS KIRSNOS DVARO KULTŪROS IR PAVELDO CENTRAS“, Žvejų g. 11, Aštriosios Kirsnos k., Lazdijų r. | | | PROJEKTIJINIAI PASIŪLYMAI | | LAPAS | LAPŲ |
| | | | 2 AUKŠTO PLANAS M1:100 | | | |
| | | | DOKUMENTO ŽYMUO | | | |
| | | | SS.21001-01-TP-PP-SA.1-B-02 | | 1 | 1 |

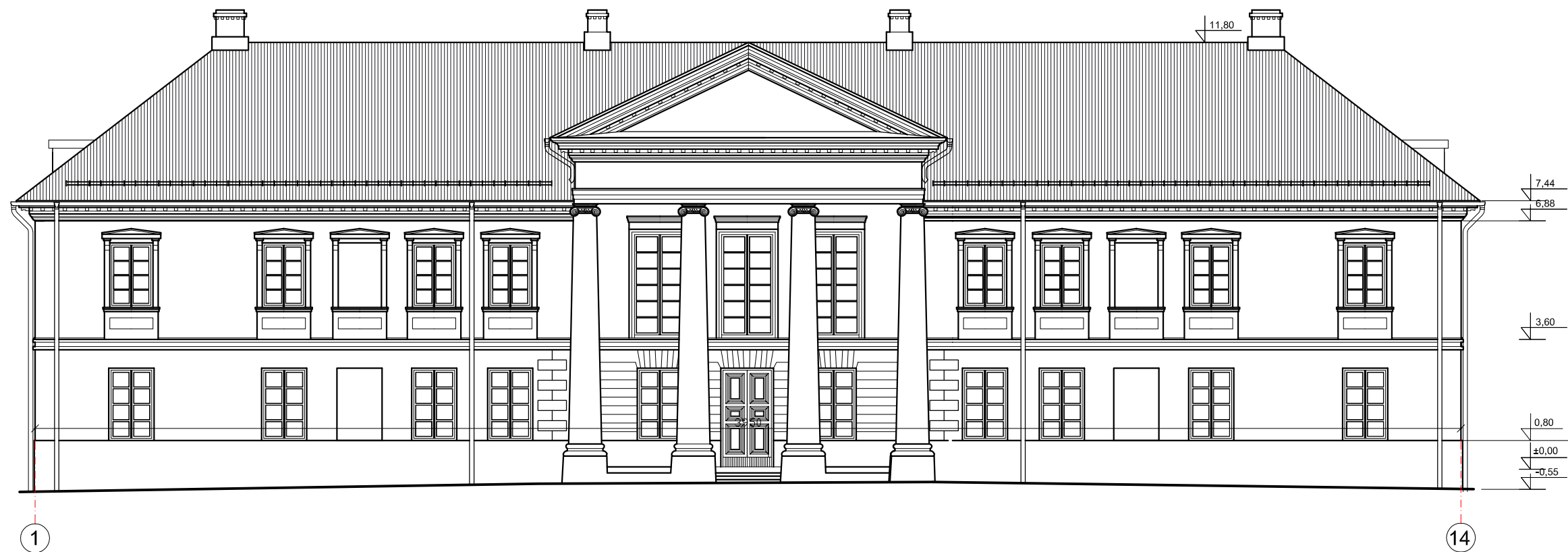

SUTARTINIAI PAŽYMĖJIMAI

| | |
|--|--|
| | I ETAPO (XIX šimt. pirmą pusę) IR II ETAPO (XIX-XX šimt.) SIENOS |
| | STOGO DANGA - SKARDA |

| | | | | |
|----------------------|---|------------------|--|------|
| KVAL. PATV. DOK. NR. | SODYBŲ SKYRIUS | | STATINIO PROJEKTO PAVADINIMAS DVARO RŪMŲ, GYVENAMOSIOS PASKIRTIES VIENO BUTO PASTATO 6.1, Lazdijų r. sav., Būdvielių sen., Aštriosios Kirsnos k., Žvejų g. 11, TVARKYBOS DARBŲ, KAPITALINIO REMONTO IR PASKIRTIES KEITIMO Į POILSIO PASKIRTĮ 7.13 PROJEKTAS | |
| A162. 0506 | PV ARCH. | N. KAZAKEVIČIŪTĖ | STATINIO NUMERIS IR PAVADINIMAS AŠTRIOSIOS KIRSNOŠ DVARO SODYBOS RŪMAI (u. k. 22813) | |
| A029. 0511 | PDV ARCH. | A. LAINAUSKAITĖ | DOKUMENTO PAVADINIMAS PROJEKTIJINIAI PASIŪLYMAI FASADAS TARP AŠIŲ 1-14 M 1:100 | |
| A163. 0507 | ARCH. | G. KIRDEIKIENĖ | DOKUMENTO ŽYMUO SS.21001-01-TP-PP-SA.1-B-07 | |
| LT | STATYTOJAS: UAB „AŠTRIOSIOS KIRSNOŠ DVARO KULTŪROS IR PAVELDO CENTRAS“, Žvejų g. 11, Aštriosios Kirsnos k., Lazdijų r. | | LAPAS | LAPŲ |
| | | | 1 | 1 |

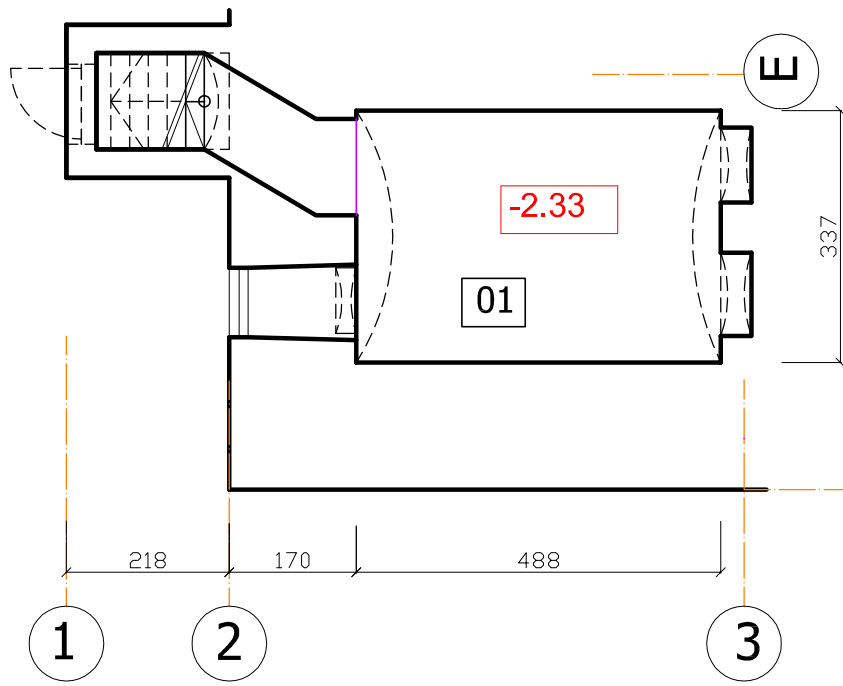
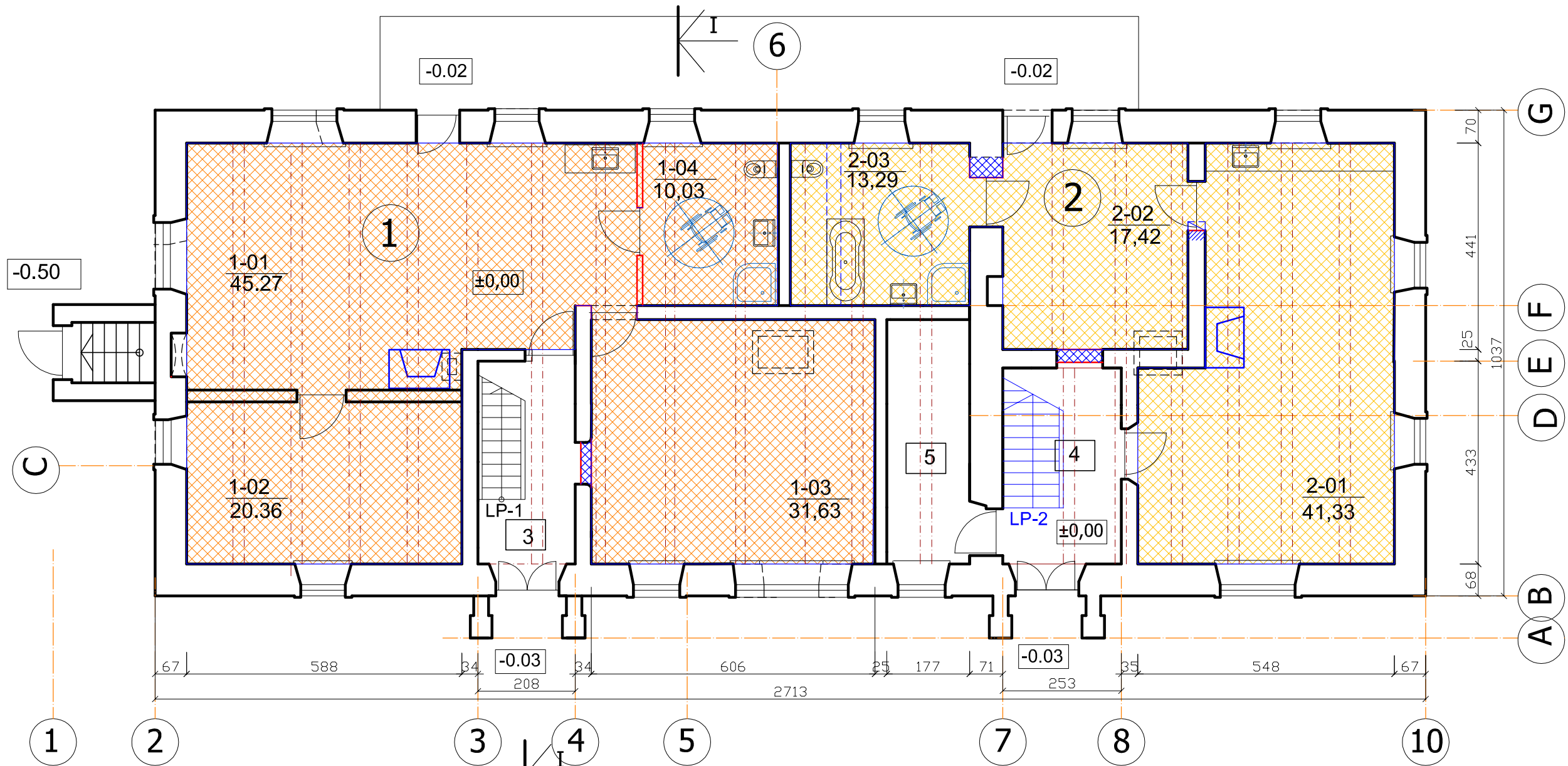

I A. PATALPŲ EKSPLIKACIJA

| Nr. | PAVADINIMAS | m ² |
|-------------------------------|-------------------------------------|----------------|
| APARTAMENTAI NR. 1 (4 žmonės) | | |
| 1-01 | PATALPA | 45,27 |
| 1-02 | PATALPA (miegamasis) | 20,36 |
| 1-03 | PATALPA (miegamasis) | 31,63 |
| 1-04 | PATALPA | 10,30 |
| | | 107,56 |
| APARTAMENTAI NR. 2 (2 žmonės) | | |
| 2-01 | PATALPA | 40,33 |
| 2-02 | PATALPA (miegamasis) | 17,42 |
| 2-03 | PATALPA | 13,29 |
| | | 73,04 |
| 3 | LAIPTINĖ | 7,20 |
| 4 | LAIPTINĖ | 9,00 |
| 5 | SANDĖLIS | 9,24 |
| | IŠ VISO I A. | 205,04 |
| 01 | RŪSIO PATALPA - GEOTERMINĖ KATILINĖ | 16,45 |

SUTARTINIAI PAŽYMĖJIMAI

| | |
|--|--|
| | AUTENTIŠKOS SIENOS |
| | PROJEKTUOJAMOS G/K PERTVAROS |
| | UŽMŪRYJIMAI PILNAVIDURĖMIS MOLIO PLYTOMIS |
| | DEMONTUOJAMAS MŪRAS |
| | PROJEKTUOJAMI ELEMENTAI: ŽIDINIAI BUV. KROSNIŲ VIETOSE; LAIPTAI LP-2 |
| | PROJEKTUOJAMŲ APARTAMENTŲ ZONOS |

±0,00=138.78

| | | | | |
|----------------------|---|---------------------|---|--|
| KVAL. PATV. DOK. NR. | | | STATINIO PROJEKTO PAVADINIMAS PARDUOTUVĖS, PREKYBOS PASKIRTIES PASTATO (7.3) LAZDIJŲ R. SAV., BŪDVIEČIO SEN., AŠTRIOSIOS KIRSOS K., ŽVEJŲ G. 11, TVARKYBOS DARBŲ, KAPITALINIO REMONTO IR PASKIRTIES KEITIMO Į POILSIO PASKIRTĮ (7.13) PROJEKTAS | |
| | A162, 0506 | PV | NIJOLĖ KAZAKEVIČIŪTĖ | STATINIO NUMERIS IR PAVADINIMAS AŠTRIOSIOS KIRSOS DVARO SODYBOS VIRTUVĖ (U.K. 22815) PARDUOTUVĖ, PREKYBOS PASKIRTIES PASTATAS UNIK. NR. 5994-0003-9103 |
| | A029, 0511 | PDV | AUDRONĖ LAINAUSKAITĖ | |
| A163, 0507 | ARCH. | GRAŽINA KIRDEIKIENĖ | DOKUMENTO PAVADINIMAS PROJEKTINIAI PASIŪLYMAI PIRMO AUKŠTO PLANAS M1:100 | |
| LT | STATYTOJAS UAB "AŠTRIOSIOS KIRSOS DVARO KULTŪROS PAVELDO CENTRAS" | | DOKUMENTO ŽYMUO SS. 21-02-02-TP-PP SA.1-B-01 | |
| | | | LAPAS | LAPŲ |
| | | 1 | 1 | |

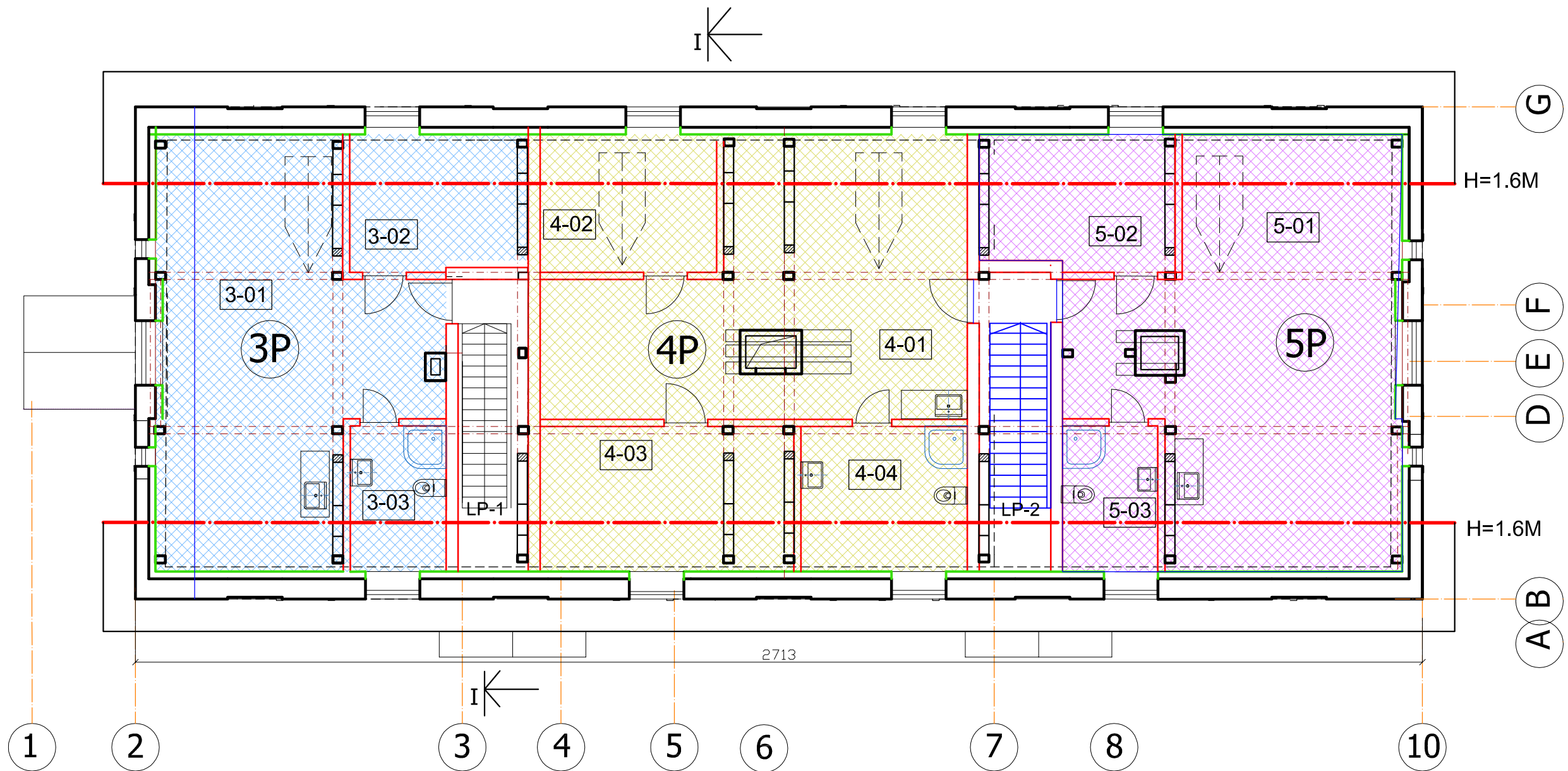

PASTOGĖS PATALPŲ EKSPLIKACIJA

| Nr. | PAVADINIMAS | m ² |
|--------------------------------|----------------------|----------------|
| APARTAMENTAI NR. 3P (2 žmonės) | | |
| 3-01 | PATALPA | 32,96 |
| 3-02 | PATALPA (miegamasis) | 6,46 |
| 3-03 | PATALPA | 4,11 |
| | | 43,53 |
| APARTAMENTAI NR. 4 (4 žmonės) | | |
| 4-01 | PATALPA | 33,55 |
| 4-02 | PATALPA (miegamasis) | 6,95 |
| 4-03 | PATALPA (miegamasis) | 9,93 |
| 4-04 | PATALPA | 7,10 |
| | | 57,53 |
| APARTAMENTAI NR. 5 (2 žmonės) | | |
| 5-01 | PATALPA | 38,95 |
| 5-02 | PATALPA | 6,56 |
| 5-03 | PATALPA | 4,07 |
| | | 49,58 |
| | IŠ VISO PASTOGĖS | 150,64 |

SUTARTINIAI PAŽYMĖJIMAI

| | |
|--|---|
| | AUTENTIŠKOS SIENOS |
| | PROJEKTUOJAMOS G/K PERTVAROS |
| | SIENŲ APŠILTINIMAS |
| | UŽMŪRYJIMAI PILNAVIDURĖMIS MOLIO PLYTOMIS |
| | PJŪVIO H 1,6 m SĄLYGINĖ LINIJA / STOGO DANGA - ČERPĖS |
| | PROJEKTUOJAMŲ APARTAMENTŲ ZONOS |

±0,00=138.78

| | | | |
|----------------------|---|---|---|
| KVAL. PATV. DOK. NR. | | UAB "SODYBŲ SKYRIUS" | STATINIO PROJEKTO PAVADINIMAS PARDUOTUVĖS, PREKYBOS PASKIRTIES PASTATO (7.3) LAZDIJŲ R. SAV., BŪDVIEČIO SEN., AŠTRIOSIOS KIRSNOŠ K., ŽVEJŲ G. 11, TVARKYBOS DARBŲ, KAPITALINIO REMONTO IR PASKIRTIES KEITIMO Į POILSIO PASKIRTĮ (7.13) PROJEKTAS |
| A162, 0506 | PV | NIJOLĖ KAZAKEVIČIŪTĖ | STATINIO NUMERIS IR PAVADINIMAS AŠTRIOSIOS KIRSNOŠ DVARO SODYBOS VIRTUVĖ (U.K. 22815) |
| A029, 0511 | PDV | AUDRONĖ LAINAUSKAITĖ | PARDUOTUVĖ, PREKYBOS PASKIRTIES PASTATAS UNIK. NR. 5994-0003-9103 |
| A163, 0507 | ARCH. | GRAŽINA KIRDEIKIENĖ | DOKUMENTO PAVADINIMAS PROJEKTINIAI PASIŪLYMAI PASTOGĖS PLANAS M1:100 |
| LT | STATYTOJAS UAB "AŠTRIOSIOS KIRSNOŠ DVARO KULTŪROS PAVELDO CENTRAS" | DOKUMENTO ŽYMUO SS. 21-02-02-TP-PP-SA.1-B-02 | LAPAS 1 |
| | | | LAPŲ 1 |

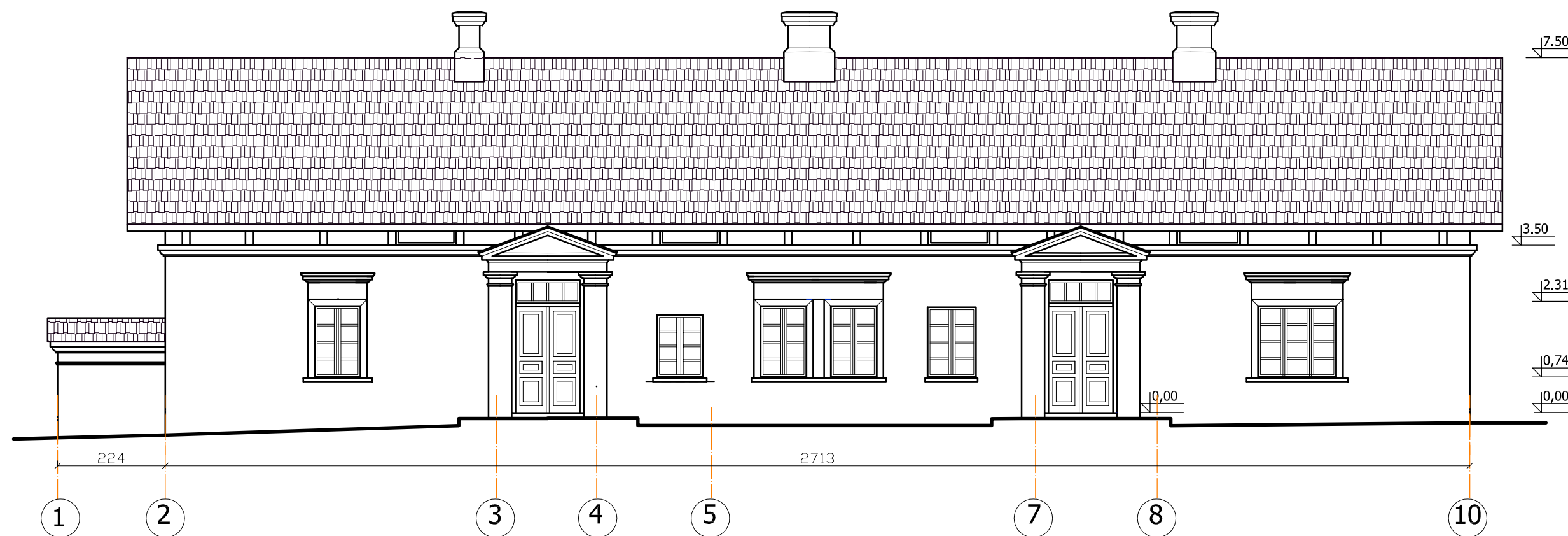

±0,00=138.78

PASTABA: FASADAI TVARKOMI PAGAL TVARKYBOS DARBŲ PROJEKTO SPRENDINIUS

| | | | | | | | | | |
|----------------------------|---|----------------------|--|--|--|-------|------|---|---|
| KVAL. PATV. DOK. NR. | UAB "SODYBŲ SKYRIUS" | | | STATINIO PROJEKTO PAVADINIMAS PARDUOTUVĖS, PREKYBOS PASKIRTIES PASTATO (7.3) LAZDIJŲ R. SAV., BŪDVIEČIO SEN., AŠTRIOSIOS KIRSNOŠ K., ŽVEJŲ G. 11, TVARKYBOS DARBŲ, KAPITALINIO REMONTO IR PASKIRTIES KEITIMO Į POILSIO PASKIRTĮ (7.13) PROJEKTAS | | | | | |
| A162, 0506 | PV | NIJOLĖ KAZAKEVIČIŪTĖ | | STATINIO NUMERIS IR PAVADINIMAS AŠTRIOSIOS KIRSNOŠ DVARO SODYBOS VIRTUVĖ (U.K. 22815) PARDUOTUVĖ, PREKYBOS PASKIRTIES PASTATAS UNIK. NR. 5994-0003-9103 | | | | | |
| A029, 0511 | PDV | AUDRONĖ LAINAUSKAITĖ | | DOKUMENTO PAVADINIMAS PROJEKTINIAI PASIŪLYMAI RYTŲ FASADAS M 1:100 | | | | | |
| A163, 0507 | ARCH. | GRAŽINA KIRDEIKIENĖ | | DOKUMENTO ŽYMUO | | | | | |
| LT | STATYTOJAS UAB "AŠTRIOSIOS KIRSNOŠ DVARO KULTŪROS IR PAVELDO CENTRAS" | | | SS.21-02-02-TP-PP-SA-B.03 | <table border="1"> <tr> <td>LAPAS</td> <td>LAPŲ</td> </tr> <tr> <td>1</td> <td>1</td> </tr> </table> | LAPAS | LAPŲ | 1 | 1 |
| LAPAS | LAPŲ | | | | | | | | |
| 1 | 1 | | | | | | | | |