

Semoškų k. gatvių išdėstymo planas
M 1:5000

Lazdijų rajono savivaldybės taryba
20__ m. _____ d. sprendimo Nr. ____
I priedas



Kartografinis pagrindas		Ortofoto
Koordinatinių nustatymo būdas		Grafinis
KOORDINAČIŲ ŽINIARAŠTIS		
Nr. plane	X	Y
A1	5989677	477424
A2	5989809	477425
A3	5989880	477425
A4	5989991	477425
A5	5990043	477422
A6	5990098	477416
A7	5990123	477413
A8	5990157	477407
A9	5990214	477395
A10	5990225	477393
A11	5990295	477377
A12	5990322	477369
A13	5990355	477357
A14	5990392	477342
A15	5990435	477321
A16	5990501	477290
A17	5990540	477272
A18	5990568	477261
A19	5990595	477253
A20	5990606	477250
A21	5990615	477248
A22	5990644	477242
A23	5990663	477239
A24	5990699	477238
A25	5990761	477239
A26	5990809	477241
A27	5990837	477242

Semoškų k. gatvių išdėstymo planas
M 1:1500

Lazdijų rajono savivaldybės taryba
20__ m. _____ d. sprendimo Nr. ____
2 priedas



Kartografinis pagrindas	Ortofoto
Koordinacių nustatymo būdas	Grafinis

KOORDINAČIŲ ŽINIARAŠTIS		
Nr. plane	X	Y
A1	5990570	477635
A2	5990530	477601
A3	5990517	477590
A4	5990492	477573
A5	5990457	477549
A6	5990440	477538
A7	5990410	477518
A8	5990388	477502
A9	5990372	477490
A10	5990357	477480
A11	5990342	477471
A12	5990311	477456
A13	5990297	477448
A14	5990279	477437
A15	5990255	477422
A16	5990240	477411
A17	5990233	477406
A18	5990227	477398
A19	5990225	477393

Semoškų k. gatvių išdėstymo planas
M 1:3500

Lazdijų rajono savivaldybės taryba
20__ m. _____ d. sprendimo Nr. ____
3 priedas



Kartografinis pagrindas		Ortofoto
Koordinatinių nustatymo būdas		Grafinis
KOORDINAČIŲ ŽINIARAŠTIS		
Nr. plane	X	Y
A1	5990595	477253
A2	5990596	477242
A3	5990597	477231
A4	5990601	477214
A5	5990604	477205
A6	5990609	477195
A7	5990620	477180
A8	5990634	477164
A9	5990658	477139
A10	5990698	477100
A11	5990719	477078
A12	5990733	477063
A13	5990761	477031
A14	5990771	477020
A15	5990793	476999
A16	5990817	476977
A17	5990857	476939
A18	5990895	476903
A19	5990913	476885
A20	5990965	476838
A21	5991030	476777
A22	5991059	476747
A23	5991081	476724
A24	5991091	476713
A25	5991105	476700
A26	5991136	476672

Kareivonių k. gatvių išdėstymo planas
M 1:10000

Lazdijų rajono savivaldybės taryba
20__ m. _____ d. sprendimo Nr. ____
4 priedas

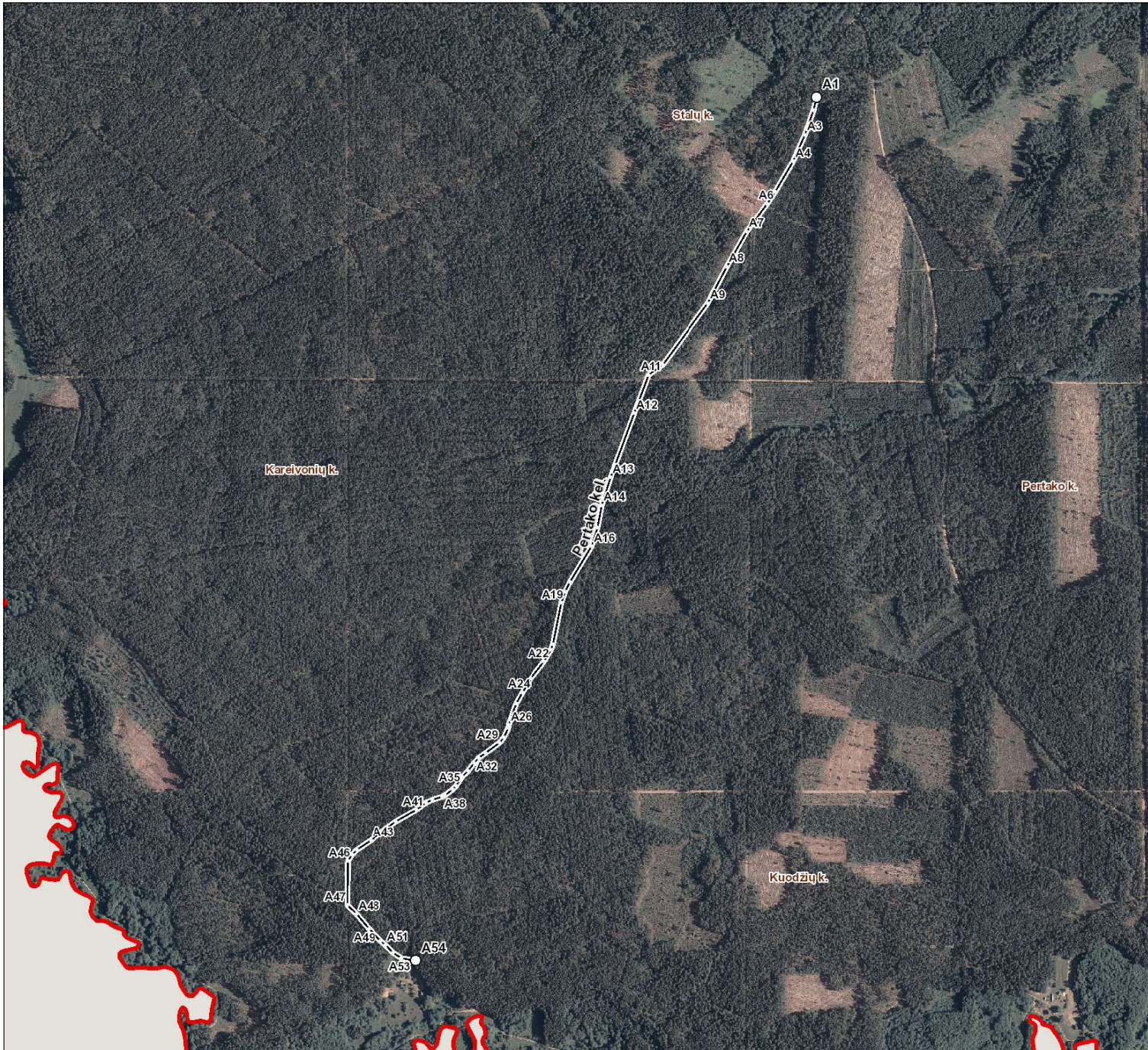

Kartografinis pagrindas	Ortofoto
Koordinacių nustatymo būdas	Grafinis

KOORDINAČIŲ ŽINIARAŠTIS		
Nr. plane	X	Y
A1	5980892	471162
A2	5980859	471154
A3	5980799	471133
A4	5980734	471104
A5	5980660	471061
A6	5980630	471041
A7	5980562	470991
A8	5980476	470942
A9	5980386	470896
A10	5980235	470785
A11	5980210	470749
A12	5980116	470714
A13	5979959	470656
A14	5979890	470634
A15	5979835	470624
A16	5979789	470610
A17	5979701	470557
A18	5979677	470545
A19	5979650	470536
A20	5979549	470515
A21	5979535	470510
A22	5979506	470493
A23	5979465	470461
A24	5979431	470439
A25	5979403	470423
A26	5979350	470405
A27	5979344	470404
A28	5979321	470393
A29	5979307	470383
A30	5979282	470349
A31	5979270	470332
A32	5979257	470320
A33	5979238	470306
A34	5979223	470291
A35	5979202	470277
A36	5979193	470268
A37	5979178	470250
A38	5979174	470242
A39	5979167	470219
A40	5979160	470203
A41	5979142	470179
A42	5979114	470129
A43	5979068	470066
A44	5979044	470032
A45	5979032	470020
A46	5979017	470010
A47	5978909	470009
A48	5978887	470031
A49	5978850	470062
A50	5978820	470092
A51	5978811	470103
A52	5978792	470122
A53	5978778	470143
A54	5978772	470178

Buktos k. gatvių išdėstymo planas
M 1:2000

Lazdijų rajono savivaldybės taryba
20__ m. _____ d. sprendimo Nr. ____
5 priedas



Kartografinis pagrindas			Ortofoto		
Koordinacių nustatymo būdas			Grafinis		
KOORDINAČIŲ ŽINIARAŠTIS					
Nr. plane	X	Y	Nr. plane	X	Y
A1	6012124	468723	A59	6012333	468992
A2	6012119	468729			
A3	6012111	468742			
A4	6012108	468750			
A5	6012101	468782			
A6	6012092	468808			
A7	6012082	468831			
A8	6012075	468839			
A9	6012072	468840			
A10	6012070	468851			
A11	6012061	468872			
A12	6012051	468908			
A13	6012046	468924			
A14	6012041	468935			
A15	6012038	468946			
A16	6012037	468954			
A17	6012038	468963			
A18	6012049	469018			
A19	6012055	469048			
A20	6012057	469058			
A21	6012061	469068			
A22	6012064	469075			
A23	6012084	469108			
A24	6012088	469118			
A25	6012090	469127			
A26	6012090	469134			
A27	6012087	469142			
A28	6012079	469155			
A29	6012074	469165			
A30	6012073	469173			
A31	6012073	469179			
A32	6012076	469231			
A33	6012076	469259			
A34	6012080	469251			
A35	6012082	469248			
A36	6012086	469245			
A37	6012092	469242			
A38	6012097	469240			
A39	6012108	469238			
A40	6012138	469232			
A41	6012151	469226			
A42	6012173	469216			
A43	6012204	469203			
A44	6012261	469178			
A45	6012296	469164			
A46	6012321	469155			
A47	6012327	469152			
A48	6012331	469148			
A49	6012336	469139			
A50	6012337	469132			
A51	6012337	469122			
A52	6012327	469082			
A53	6012325	469062			
A54	6012323	469045			
A55	6012324	469037			
A56	6012330	469013			
A57	6012330	469006			
A58	6012330	468999			

Buktos k. gatvių išdėstymo planas
M 1:1500

Lazdijų rajono savivaldybės taryba
 20__ m. _____ d. sprendimo Nr. ____
 6 priedas



Kartografinis pagrindas	Ortofoto
Koordinacių nustatymo būdas	Grafinis
KOORDINAČIŲ ŽINIARAŠTIS	

Nr. plane	X	Y
A1	6010817	468967
A2	6010824	468958
A3	6010848	468935
A4	6010871	468915
A5	6010928	468864
A6	6010953	468844
A7	6010975	468827
A8	6010981	468824
A9	6010985	468824
A10	6010989	468825
A11	6011005	468834
A12	6011082	468885
A13	6011140	468921
A14	6011143	468925
A15	6011144	468930
A16	6011143	468934
A17	6011137	468946

Buktos k. gatvių išdėstymo planas
M 1:1000

Lazdijų rajono savivaldybės taryba
20__ m. _____ d. sprendimo Nr. ____
7 priedas



Kartografinis pagrindas	Ortofoto	
Koordinacių nustatymo būdas	Grafinis	
KOORDINAČIŲ ŽINIARAŠTIS		
Nr. plane	X	Y
A1	6011507	468958
A2	6011542	469032
A3	6011601	469161

Dumblio k. gatvių išdėstymo planas
M 1:3500

Lazdijų rajono savivaldybės taryba
20__ m. _____ d. sprendimo Nr. ____
8 priedas



Kartografinis pagrindas	Ortofoto
Koordinacių nustatymo būdas	Grafinis

KOORDINAČIŲ ŽINIARAŠTIS		
Nr. plane	X	Y
A1	6009576	465697
A2	6009597	465674
A3	6009640	465632
A4	6009652	465619
A5	6009663	465606
A6	6009672	465596
A7	6009676	465588
A8	6009680	465581
A9	6009683	465571
A10	6009685	465560
A11	6009687	465547
A12	6009688	465524
A13	6009688	465484
A14	6009691	465439
A15	6009694	465379
A16	6009695	465354
A17	6009697	465306
A18	6009698	465285
A19	6009698	465257
A20	6009697	465237
A21	6009693	465192
A22	6009691	465177
A23	6009690	465159
A24	6009689	465144
A25	6009688	465123
A26	6009688	465058
A27	6009688	465035
A28	6009688	465015
A29	6009687	464988
A30	6009687	464958
A31	6009689	464937
A32	6009686	464926

Salų k. gatvių išdėstymo planas
M 1:1000

Lazdijų rajono savivaldybės taryba
20__ m. _____ d. sprendimo Nr. ____
9 priedas



Kartografinis pagrindas		Ortofoto
Koordinatinių nustatymo būdas		Grafinis
KOORDINAČIŲ ŽINIARAŠTIS		
Nr. plane	X	Y
A1	6009536	465809
A2	6009532	465803
A3	6009530	465795
A4	6009528	465789
A5	6009528	465779
A6	6009528	465772
A7	6009530	465762
A8	6009533	465751
A9	6009537	465744
A10	6009543	465736
A11	6009551	465725
A12	6009564	465710
A13	6009576	465697

Taikūnų k. gatvių išdėstymo planas
M 1:1500

Lazdijų rajono savivaldybės taryba
20__ m. _____ d. sprendimo Nr. ____
11 priedas



Kartografinis pagrindas	Ortofoto
Koordinatinių nustatymo būdas	Grafinis
KOORDINAČIŲ ŽINIARAŠTIS	

Nr. plane	X	Y
A1	5992044	485519
A2	5992077	485507
A3	5992109	485486
A4	5992136	485462
A5	5992239	485441
A6	5992277	485617
A7	5992345	485792